

AREA OGGETTO DI SCHEDA DI VARIANTE URBANISTICA:

- FG 83 PARTICELLA 210 (PARTE);
 - FG 83 PARTICELLA 192 (PARTE);
 - FG 83 PARTICELLA 211 (PARTE);
 - FG 83 PARTICELLA 205 (PARTE);
- TOTALE SUPERFICIE: 11.410 MQ

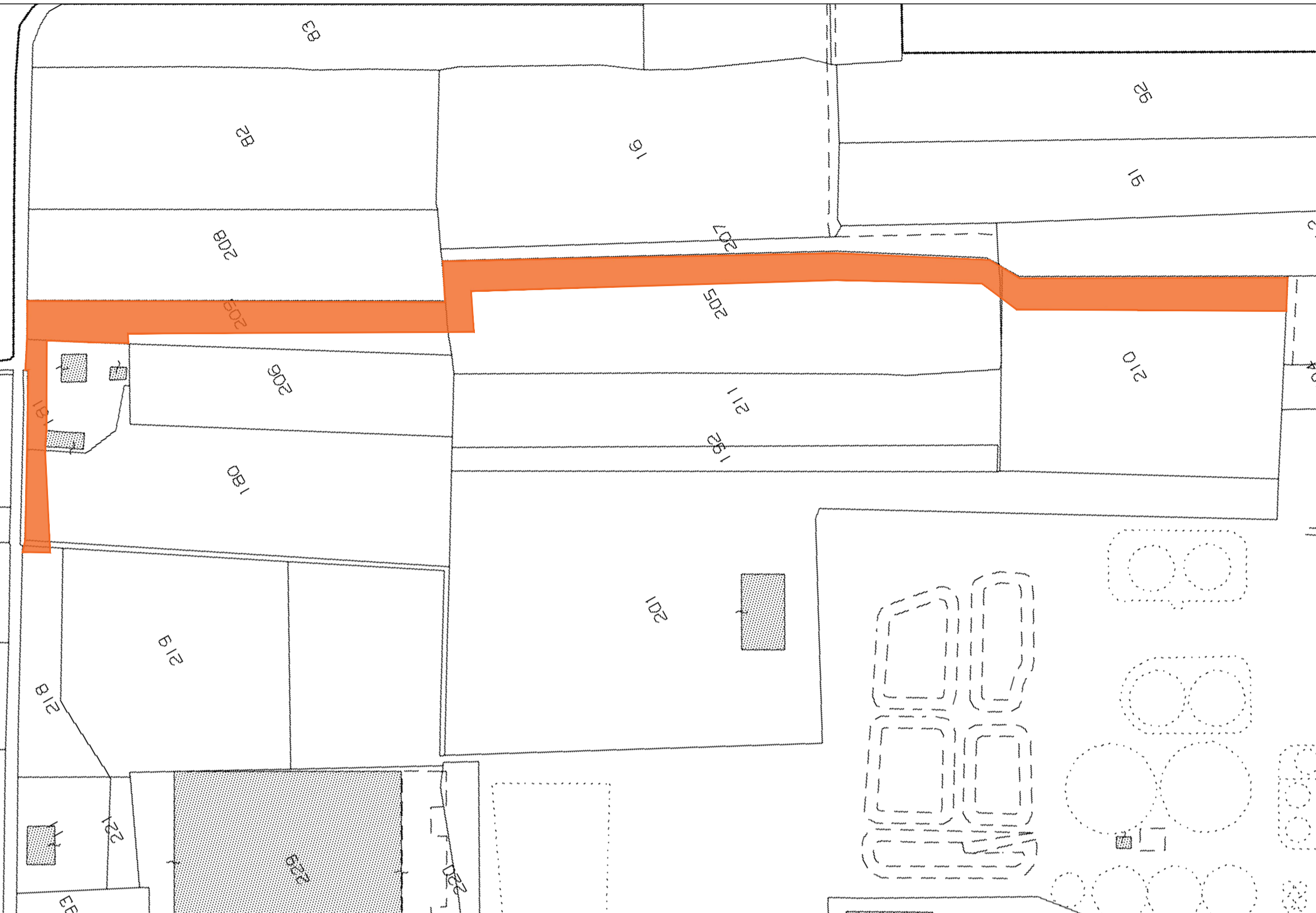

AREA DA CEDERE AL COMUNE DI FAENZA (CONVENZIONE REP. 54219):

- FG 83 PARTICELLA 210 (PARTE);
 - FG 83 PARTICELLA 205 (PARTE);
 - FG 83 PARTICELLA 209 (PARTE);
 - FG 83 PARTICELLA 181 (PARTE);
- TOTALE SUPERFICIE: 9.000 MQ

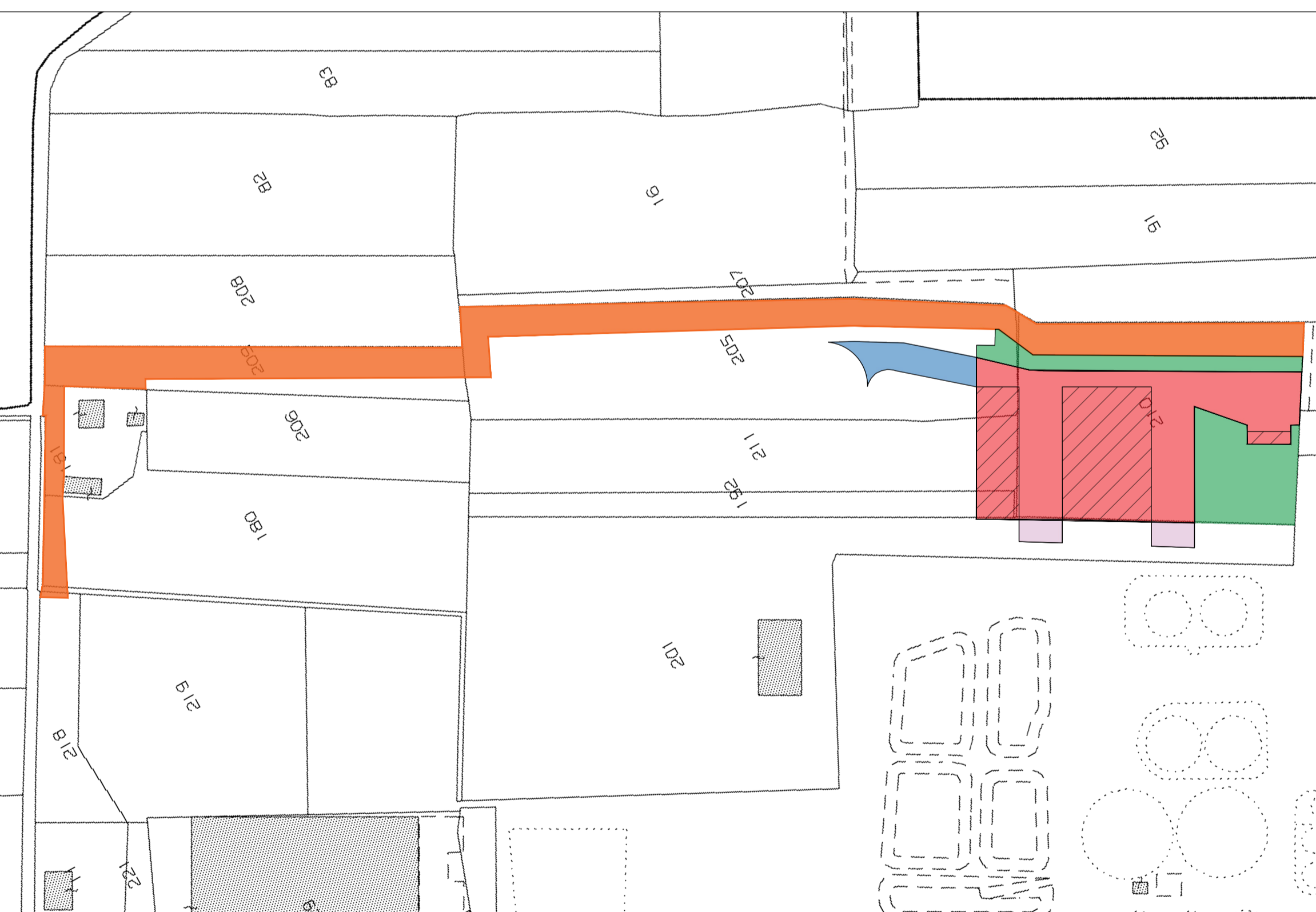

- AREA IMPERMEABILE COSTITUITA DA TETTOIE E LOCALE PESA (SUPERFICIE UTILE: 3.860 MQ)
- AREA IMPERMEABILE DI PROGETTO REALIZZATA IN AREA OGGETTO DI VARIANTE URBANISTICA (8.305 MQ)
- AREA DA CEDERE 9.000 MQ (CONVENZIONE REP.54219)
- AREA PERMEABILE PER ASSOLVIMENTO REQUISITI ART.26 DEL RUE 11.410*0.3 = 3.423 MQ DI CUI 2.990 MQ ALL'INTERNO DELL'AREA OGGETTO DI INTERVENTO URBANISTICO E 433 MQ RICAVABILI NELL'AREA DA CEDERE (REP. 54219)

- AREA IMPERMEABILE DI PROGETTO REALIZZATA ALL'INTERNO DELLA SCHEDA DI RUE U.68 (473 MQ). SUPERFICIE PERMEABILE COMPLETAMENTE TRASFERITA NELL'AREA DA CEDERE
 - AREA IMPERMEABILE DI PROGETTO REALIZZATA ALL'INTERNO DELLA SCHEDA DI RUE U.76 (782 MQ). SUPERFICIE PERMEABILE COMPLETAMENTE TRASFERITA NELL'AREA DA CEDERE
- AREA OGGETTO DI INTERVENTO:**
- FG 83 PARTICELLA 201 (PARTE);
 - FG 83 PARTICELLA 192 (PARTE);
 - FG 83 PARTICELLA 211 (PARTE);
 - FG 83 PARTICELLA 210 (PARTE);
 - FG 83 PARTICELLA 205 (PARTE);
- TOTALE SUPERFICIE: 12.665 MQ

RIEPILOGO SUPERFICI	
Superficie oggetto di intervento	12.665 mq
Superficie fondiaria	11.410 mq
Piazzali e viabilità interni all'area soggetta a variante urbanistica	4.445 mq
Piazzali e viabilità realizzate esternamente all'area oggetto di variante urbanistica	1.255 mq
Superficie utile di nuova realizzazione	3.860 mq
Area permeabile totale*	3.423 mq

*LA PERMEABILITA' VERRA' GARANTITA DA 2.990 MQ INTERNI ALL'AREA OGGETTO DI VARIANTE URBANISTICA E 433 MQ ALL'INTERNO DELL'AREA DA CEDERE AL COMUNE DI FAENZA (CONVENZIONE REP. 54219)

REV.	DATA DATE	DESCRIZIONE REASON FOR ISSUE	DISEGN. PREPARED	CONTR. CHECKED	APPR. APPROVED
1	08/03/2023	INTEGRAZIONI PRIMA CDS	NeMa	NeMa	CAVIRO
0	19/10/2022	EMISSIONE PER ENTI	NeMa	NeMa	CAVIRO

Via Confine 24/a - 48015 Cervia (RA) P.IVA 02653670394

IMPIANTO PER LA PRODUZIONE DI ACIDO TARTARICO E ANNESSA TETTOIA DI STOCCAGGIO FECCE D'UVA

COMMESSA N. ORDER No.
 SEZIONE DEPARTMENT
 SCALA SCALE
 FILE N° FILE No
 TAVOLA N° 7.8B TABLE No

DISEGNO N. 7.8B-Individuazione schematica delle superfici
 DRAWING No.